

# RRB NTPC / GROUP-D



**11:00 AM**

**20<sup>TH</sup> SEPTEMBER 2020**

**UNDERSTAND INDIAN RAILWAYS**

**STATIC G.K**



**DR. MAYA CHOUDHARY**





# RRB NTPC / GROUP-D BATCH

Download KD Live app today from Google Play Store

ALL SUBJECTS

₹899

- ✓ It connotes general knowledge about the static facts.
- ✓ The facts that are never going to change in the future.
- ✓ यह स्थैतिक तथ्यों के बारे में सामान्य ज्ञान को दर्शाता है।
- ✓ यह तथ्य भविष्य में कभी बदलने वाले नहीं हैं

**STATIC  
GK**



# RRB NTPC / GROUP-D BATCH

Download KD Live app today from Google Play Store

ALL SUBJECTS

₹899

## FACTS IN STATIC GK

IMPORTANT DAYS  
महत्वपूर्ण दिन

PEOPLE  
लोग

PLACES  
स्थान

THINGS  
चीजें

CURRENCIES  
मुद्राओं

HISTORICAL EVENTS  
ऐतिहासिक घटनायें

# STATIC GK



# RRB NTPC / GROUP-D



**11:00 AM**

**20<sup>TH</sup> SEPTEMBER 2020**

**UNDERSTAND INDIAN RAILWAYS**

**STATIC G.K**



**DR. MAYA CHOUDHARY**





# RRB NTPC / GROUP-D BATCH

Download KD Live app today from Google Play Store

ALL SUBJECTS

₹899

- ✓ It connotes general knowledge about the static facts.
- ✓ The facts that are never going to change in the future.
- ✓ यह स्थैतिक तथ्यों के बारे में सामान्य ज्ञान को दर्शाता है।
- ✓ यह तथ्य भविष्य में कभी बदलने वाले नहीं हैं

## STATIC GK



# RRB NTPC / GROUP-D BATCH

Download KD Live app today from Google Play Store

ALL SUBJECTS

₹899

## FACTS IN STATIC GK

IMPORTANT DAYS

महत्वपूर्ण दिन

PEOPLE

लोग

PLACES

स्थान

THINGS

चीजें

CURRENCIES

मुद्राओं

HISTORICAL EVENTS

ऐतिहासिक घटनायें

# STATIC GK



# RRB NTPC / GROUP-D



**11:00 AM**

**20<sup>TH</sup> SEPTEMBER 2020**

**UNDERSTAND INDIAN RAILWAYS**

**STATIC G.K**



**DR. MAYA CHOUDHARY**





# RRB NTPC / GROUP-D BATCH

Download KD Live app today from Google Play Store

ALL SUBJECTS

₹899

- ✓ It connotes general knowledge about the static facts.
- ✓ The facts that are never going to change in the future.
- ✓ यह स्थैतिक तथ्यों के बारे में सामान्य ज्ञान को दर्शाता है।
- ✓ यह तथ्य भविष्य में कभी बदलने वाले नहीं हैं

**STATIC  
GK**





# RRB NTPC / GROUP-D BATCH

Download KD Live app today from Google Play Store

ALL SUBJECTS

₹899

## FACTS IN STATIC GK

IMPORTANT DAYS

महत्वपूर्ण दिन

PEOPLE

लोग

PLACES

स्थान

THINGS

चीजें

CURRENCIES

मुद्राओं

HISTORICAL EVENTS

ऐतिहासिक घटनायें

# STATIC GK







## INDIAN RAILWAYS भारतीय रेलवे

Slogan of Indian Railway : Lifeline of the Nation *MCQ*

भारतीय रेलवे का नारा: लाइफलाइन ऑफ़ द नेशन

- ▶ Indian railways framework is the biggest in Asia *MCQ*
- ▶ भारतीय रेलवे की रूपरेखा एशिया में सबसे बड़ी है
- ▶ Fourth Biggest In The World. *MeQ*
- ▶ दुनिया में चौथा सबसे बड़ा।
- ▶ The headquarters of Indian Railway is situated in New Delhi.
- ▶ भारतीय रेलवे का मुख्यालय नई दिल्ली में स्थित है। *MCQ*



STATIC  
GK



## Lord Dalhousie

Father of Indian Railways

MCQ

- ▶ लॉर्ड डलहौजी भारतीय रेल के जनक
- ▶ The country's first passenger train, which ran between Bombay's Bori Bunder station and Thane on 16 April 1853, was dedicated by Lord Dalhousie.
- ▶ देश की पहली यात्री ट्रेन, जो 16 अप्रैल 1853 को बॉम्बे के बोरीबंदर स्टेशन और ठाणे के बीच चलती थी, लॉर्ड डलहौजी द्वारा समर्पित थी।

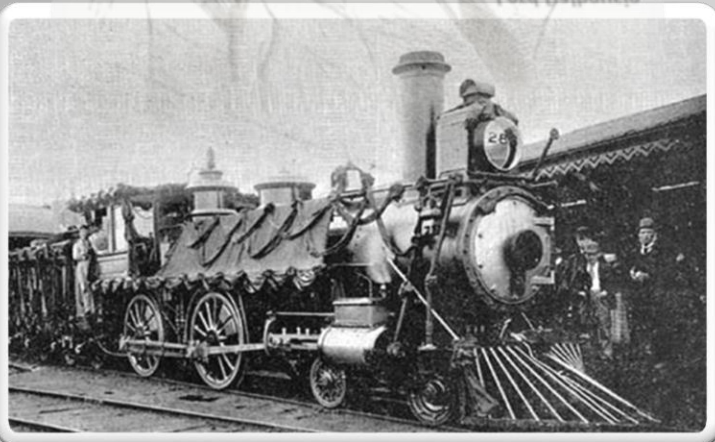

STATIC  
GK



- ▶ The 14-carriage train was hauled by three steam locomotives:
- ▶ Sahib
- ▶ Sindh
- ▶ Sultan

- ▶ 14-कैरिज ट्रेन को तीन भाप इंजनों द्वारा निर्धारित किया गया था:
- ▶ साहिब,
- ▶ सिंध, और
- ▶ सुलतान।

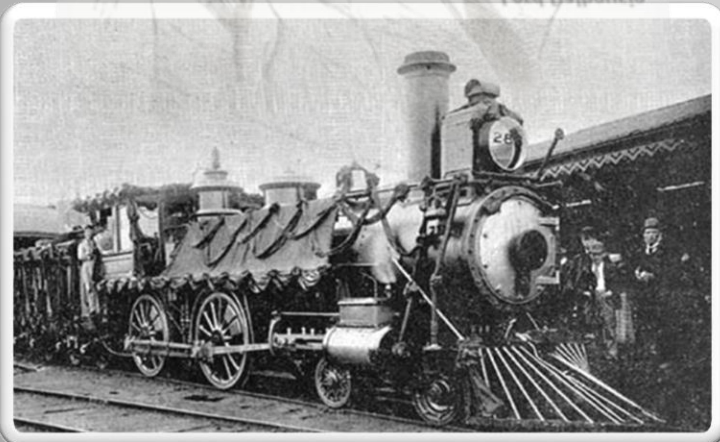



## India's First Passenger Train

भारत की पहली यात्री ट्रेन *Bombay → Thane 34 kms*

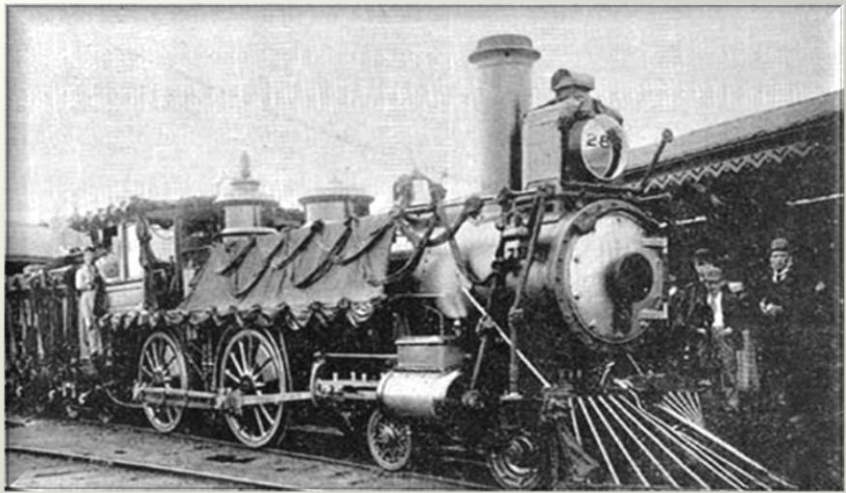

- ▶ *MCQ* Started by Lord Dalhousie on April 16, 1853 from Bombay to Thane (34 Kms).
- ▶ The train with 14 railway carriages, carrying around 400 guests, left Bori Bunder at 3:30 p.m. that day.
- ▶ लॉर्ड डलहौजी द्वारा 16 अप्रैल, 1853 को बॉम्बे से लेकर थान (34 किलोमीटर) तक शुरू किया गया।
- ▶ लगभग 400 मेहमानों को लेकर 14 रेलवे गाड़ियों के साथ ट्रेन बोरीबंदर से 3:30 बजे रवाना हुई।

STATIC  
GK

Download KD Live app today from Google Play Store

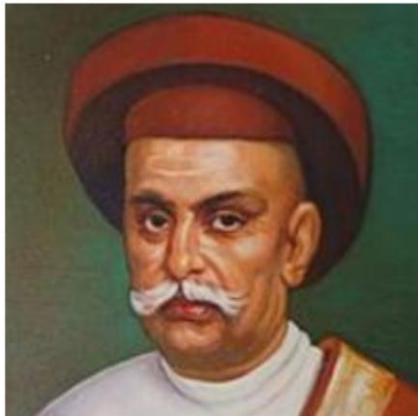

MCA [

- ▶ The first railroad was constructed by two Indians,
- ▶ Jamsetjee Jeejeebhoy and
- ▶ Jagnath Shunkerseth.
- ▶ पहले रेलमार्ग का निर्माण दो भारतीयों ने किया था,
- ▶ जमशेदजी जीजीभोय और
- ▶ जगनाथ शंकरसेठ

STATIC  
GK



# RAIL NETWORK

## रेल नेटवर्क

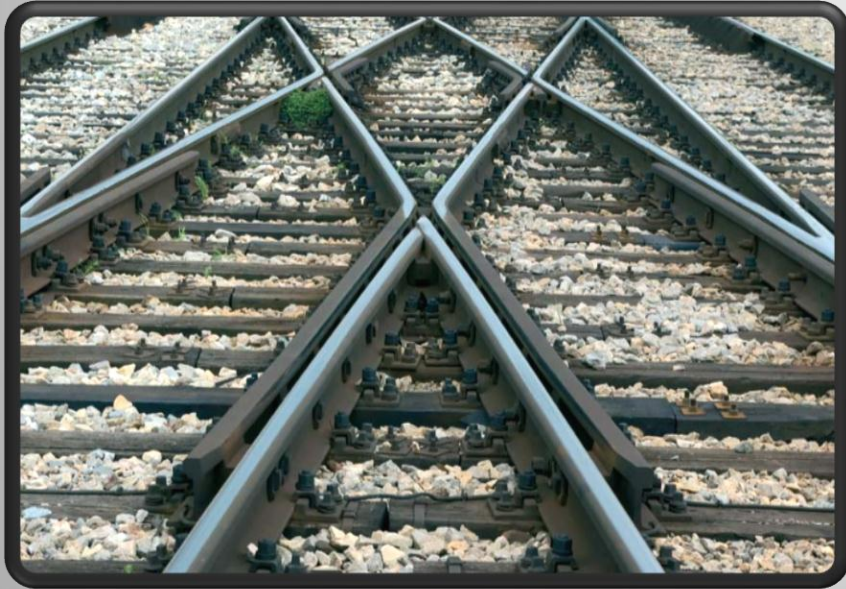

- ▶ Indian railway board was established in 1905
- ▶ Nationalized in 1951, Indian Railways is today the largest rail network in Asia and the world's fourth largest network operated under a single management.
- ▶ भारतीय रेलवे बोर्ड की स्थापना 1905 में हुई थी
- ▶ 1951 में राष्ट्रीयकृत, भारतीय रेलवे आज एशिया का सबसे बड़ा रेल नेटवर्क है और एक प्रबंधन के तहत दुनिया का चौथा सबसे बड़ा नेटवर्क है।

STATIC  
GK

## RAIL NETWORK

### रेल नेटवर्क

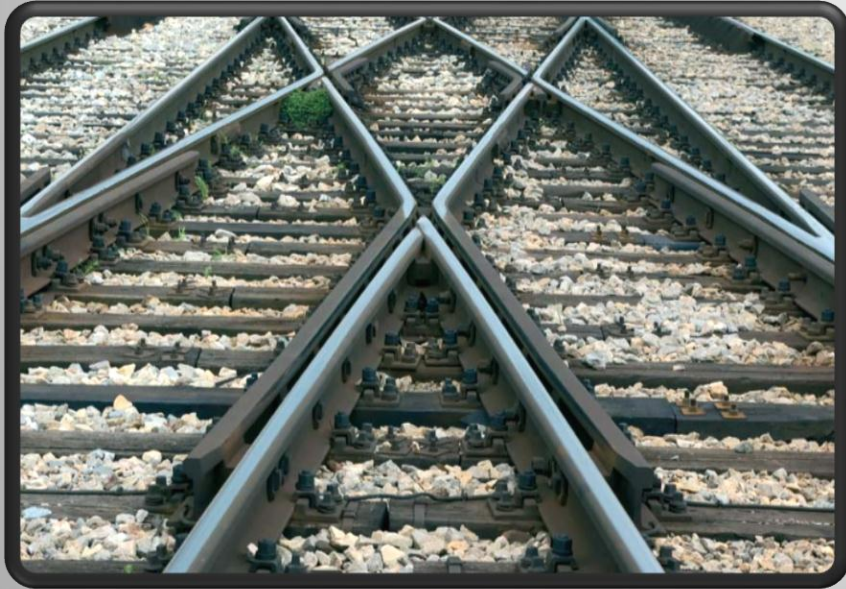

- ▶ Its tracks spread across 115,000 km and route length of 67,368 km.
- ▶ It carries over 25 million passengers every day.
- ▶ इसकी पटरियाँ 115,000 किमी और मार्ग की लंबाई 67,368 किमी तक फैली हुई हैं।
- ▶ यह हर दिन 25 मिलियन से अधिक यात्रियों को ले जाता है।

STATIC  
GK



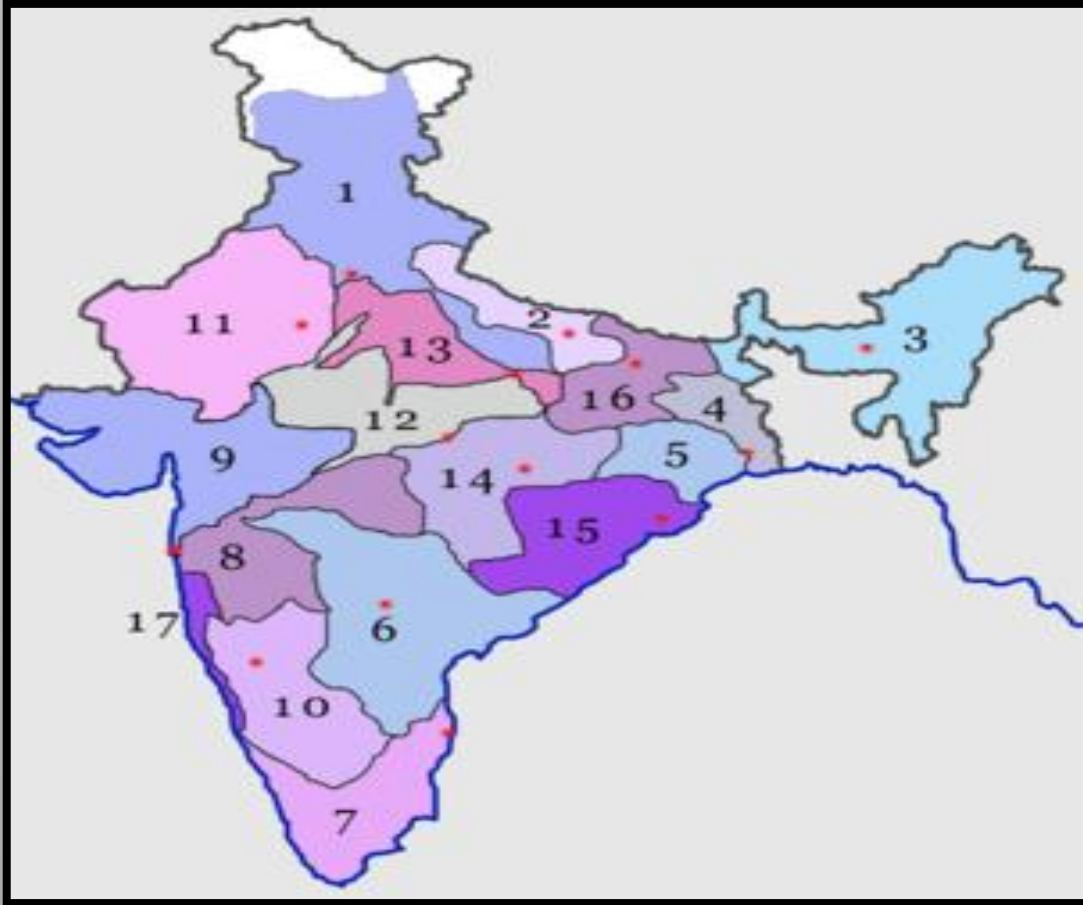

- Indian Railways divides its operations into zones, which are further sub-divided into divisions, each having a divisional headquarters.

Zone  
↓  
Division

- भारतीय रेलवे अपने कार्यों को जोनों में विभाजित करता है, जो आगे डिवीजनों में उप-विभाजित होते हैं, प्रत्येक में एक डिवीजनल मुख्यालय होता है।

STATIC  
GK



# RRB NTPC / GROUP-D BATCH

Download KD Live app today from Google Play Store

ALL SUBJECTS

₹899

- ▶ Indian railways network is divided into 18 zones. MCQ
- ▶ भारतीय रेलवे नेटवर्क को 18 क्षेत्रों में विभाजित किया गया है।
- ▶ Zones are divided into divisions.
- ▶ जोन को डिवीजनों में विभाजित किया गया है।
- ▶ Each zone has their own headquarters.
- ▶ प्रत्येक जोन का अपना मुख्यालय है

STATIC  
GK





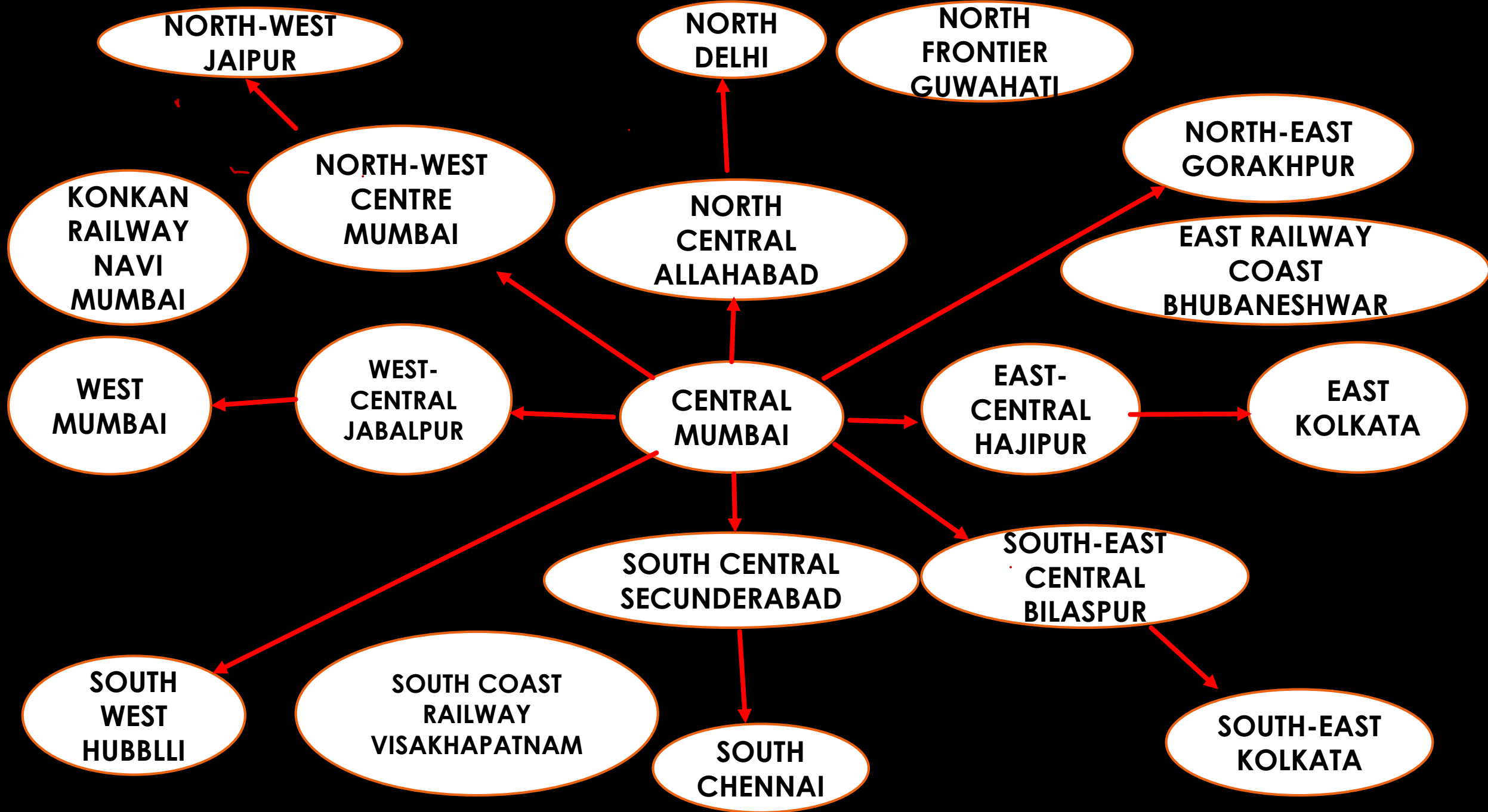

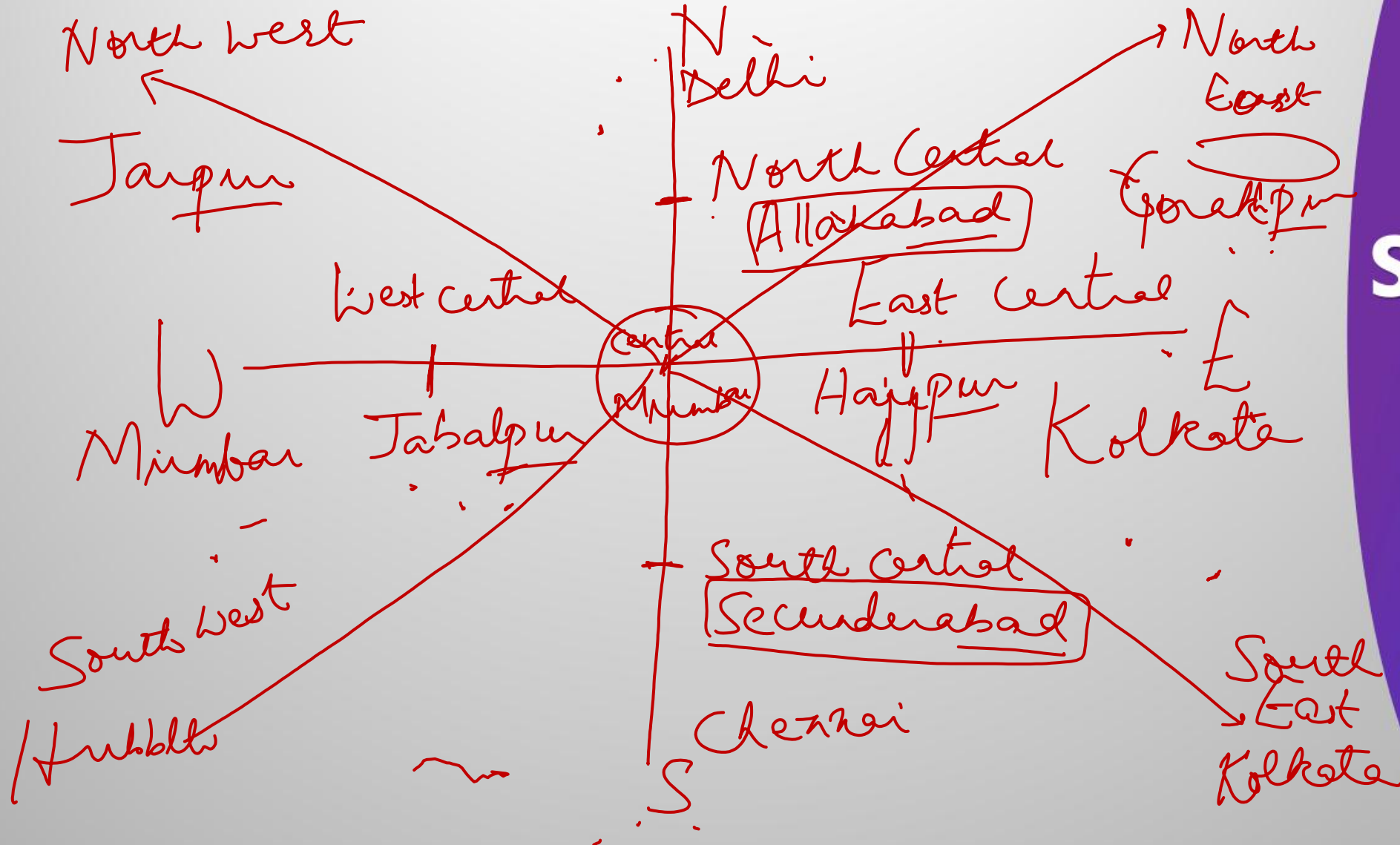

**STATIC  
GK**

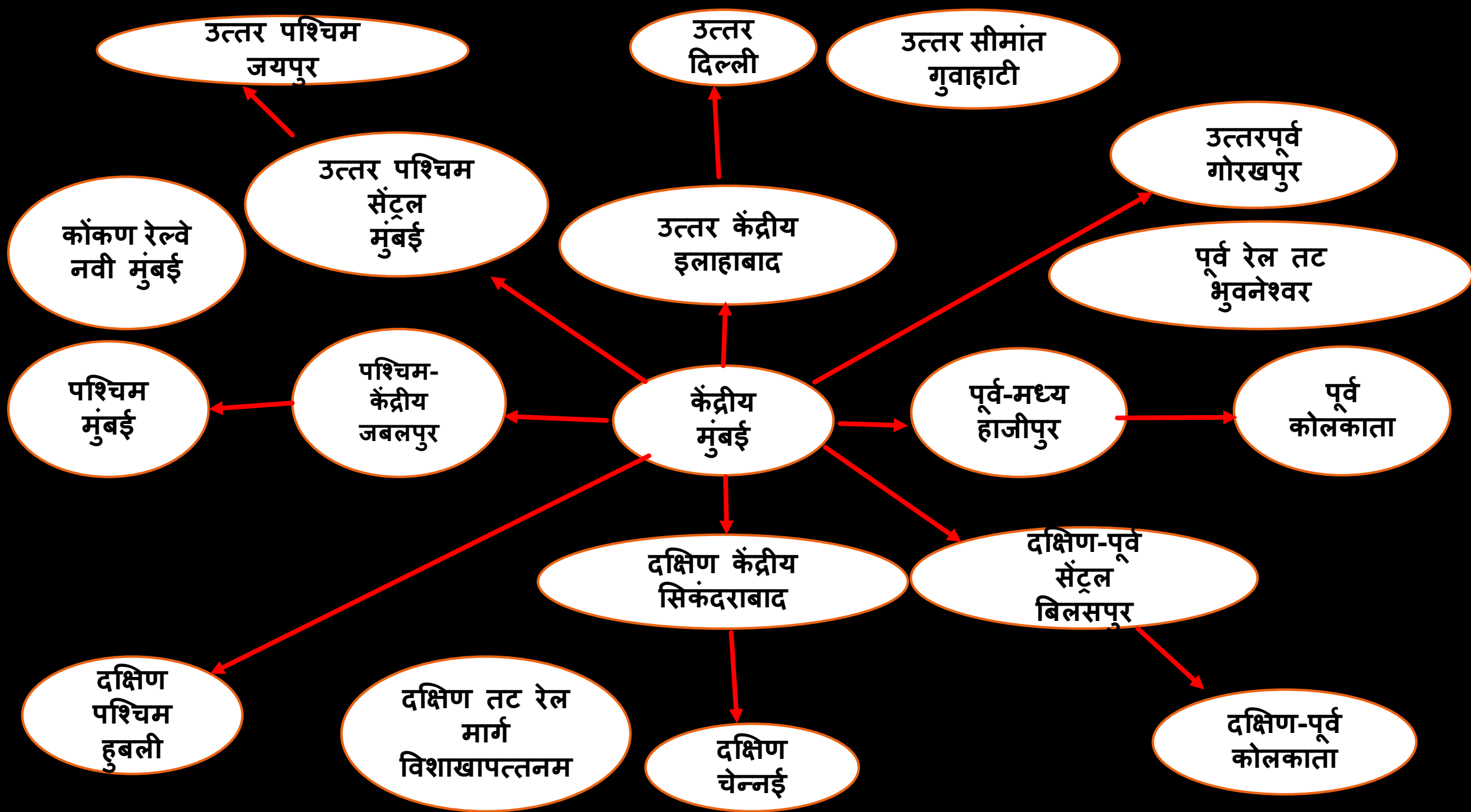

## LONGEST PLATFORM

## सबसे लंबा प्लेटफॉर्म

LPG

- ▶ The world's longest railway platform is in Gorakhpur MCQ

- ▶ The renovated platform at Gorakhpur Railway Station in Uttar Pradesh has become the world's longest, measuring 1,366 meter MCQ

- ▶ दुनिया का सबसे लंबा रेलवे प्लेटफॉर्म गोरखपुर में है

- ▶ उत्तर प्रदेश के गोरखपुर रेलवे स्टेशन पर पुनर्निर्मित प्लेटफॉर्म 1,366 मीटर की दूरी पर दुनिया का सबसे लंबा रास्ता बन गया है।



STATIC  
GK





# RRB NTPC / GROUP-D BATCH

Download KD Live app today from Google Play Store

ALL SUBJECTS

₹899

- ▶ Until recently, Kharagpur in West Bengal was the longest platform at **1,072 meter**,
- ▶ It is followed by State Street Center subway station in Chicago at **1,067meter**
- ▶ कुछ समय पहले तक, पश्चिम बंगाल में खड़गपुर 1,072 मीटर का सबसे लंबा प्लेटफॉर्म था।
- ▶ शिकागो में स्टेट स्ट्रीट सेंटर मेट्रो स्टेशन 1,067 मीटर।

STATIC  
GK

## INDIA'S FASTEST TRAIN:

- Currently, the train 22436 New Delhi Varanasi ~~Vande Bharat Express~~ that runs on the ~~Delhi-Varanasi~~ corridor has the maximum speed of 180 kmph. MCQ

- ~~भारत~~ की सबसे तेज़ ट्रेन MCQ

- वर्तमान में, दिल्ली-वाराणसी कॉरिडोर पर चलने वाली ट्रेन 22436 नई दिल्ली वाराणसी वंदे भारत एक्सप्रेस की अधिकतम गति 180 किमी प्रति घंटे है।



STATIC  
GK

- ▶ Gatimaan Express (12049/12050), 160 km/h.
- ▶ New Delhi - Bhopal Shatabdi Express (12002), 150 km/h.
- ▶ Mumbai - New Delhi Rajdhani Express (12951) & New Delhi - Kanpur Shatabdi Express (12034), 140 km/hour.
- ▶ गातिमान एक्सप्रेस (12049/12050), 160 किमी / घंटा।
- ▶ नई दिल्ली - भोपाल शताब्दी एक्सप्रेस (12002), 150 किमी / घंटा।
- ▶ मुंबई - नई दिल्ली राजधानी एक्सप्रेस (12951) और नई दिल्ली - कानपुर शताब्दी एक्सप्रेस (12034), 140 किमी / घंटा।



## SLOWEST TRAIN IN INDIA



- ▶ भारत में सबसे धीमी ट्रेन
- ▶ The Mettupalayam Ooty Nilgiri Passenger train is India's slowest train that runs on a hilly tract. *MCA*
- ▶ मेट्टुपालयम ऊटी नीलगिरी पैसँजर ट्रेन भारत की सबसे धीमी ट्रेन है जो पहाड़ी रास्ते पर चलती है।

STATIC  
GK



- ▶ It runs at a speed of 10 kmph <sup>Mcq</sup> and covers 46 km in around 5 hours.
- ▶ The speed of the train will let you enjoy the breathtaking view.
- ▶ यह 10 किमी प्रति घंटे की गति से चलता है और लगभग 5 घंटे में 46 किमी की दूरी तय करता है।
- ▶ ट्रेन की गति आपको लुभावने दृश्य का आनंद लेने देगी

STATIC  
GK



**Download KD Live app today from Google Play Store**

## LONGEST ROUTE: सबसे लंबा रूट

- ▶ The train with the longest route is Vivek Express Running between Dibrugarh and Kanyakumari,
- ▶ covers 4,286 km in around 82 hours and 30 minutes making it the longest-run in terms of total time & distance.
- ▶ सबसे लंबा रूट:
- ▶ विवेक एक्सप्रेस डिब्रूगढ़ और कन्याकुमारी के बीच चलती है,
- ▶ लगभग 82 घंटे और 30 मिनट में 4,286 किमी की दूरी तय करती है और यह कुल समय और दूरी के मामले में सबसे लंबे समय तक चलती है।



# STATIC GK





## SHORTEST ROUTE

- ▶ Train services between Nagpur and Ajni, situated just 3km apart, form the shortest route.
- ▶ सबसे छोटा रास्ता:
- ▶ नागपुर और अजनी के बीच ट्रेन सेवाएँ, जो केवल 3 किमी दूर स्थित हैं, सबसे छोटा मार्ग बनाती हैं।

STATIC  
GK



- The Trivandrum-Nizamuddin Rajdhani Express that travels the 528km stretch between Vadodara and Kota non-stop comes at the top.

- त्रिवेंद्रम-निजामुद्दीन राजधानी एक्सप्रेस जो वड़ोदरा और कोटा गैर-स्टॉप के बीच 528 किमी लंबी यात्रा करती है, सबसे ऊपर आती है।

STATIC  
GK



- The Howrah-Amritsar Express has the most number of halts at 115.

MCQ

- हावड़ा-अमृतसर एक्सप्रेस में सबसे अधिक हॉल्ट 115 हैं।

STATIC  
GK



## FIRST PRIVATE TRAIN देश की पहली प्राइवेट ट्रेन

- ▶ The Tejas Express, flagged off by Uttar Pradesh chief minister Yogi Adityanath on Oct. 04, 2019 is run by the Indian Railway Catering and Tourism Corporation (IRCTC)
- ▶ उत्तर प्रदेश के मुख्यमंत्री योगी आदित्यनाथ द्वारा अक्टूबर 04, 2019 को हरी झंडी दिखाकर रवाना किया गया तेजस एक्सप्रेस, भारतीय रेलवे खानपान और पर्यटन निगम (IRCTC) द्वारा चलाया गया है



# STATIC GK

## LUXURY TRAINS IN INDIA

STATIC  
GK

- ▶ Maharaja's Express which is owned and operated by IRCTC is the most expensive luxury train in India.
- ▶ It runs over a course of 7 days with its fare ranging from Rs. 3,88,700 and it goes up till Rs. 13,13,000.
- ▶ आईआरसीटीसी के स्वामित्व वाली और संचालित महाराजा एक्सप्रेस भारत की सबसे महंगी लक्जरी ट्रेन है।
- ▶ किराया 3,88,700 है और यह रुपये तक बढ़ जाता है। 13,13,000।





## LUXURY TRAINS IN INDIA

STATIC  
GK

- ▶ Passengers on board are taken to some of the prominent destinations in India such as Taj Mahal, Fatehpur Sikri, Hampi, Ajanta, Ranthambhore and a lot more places.
- ▶ भारत के कुछ प्रमुख स्थलों जैसे
- ▶ ताजमहल, फतेहपुर सीकरी,
- ▶ हम्पी, अजंता,
- ▶ रणथंभौर और
- ▶ कई स्थानों पर यात्रियों को ले जाया जाता है।





# Indian Railways has five luxury trains भारतीय रेलवे के पास पांच लक्जरी ट्रेनें हैं



- ❖ Royal Rajasthan on Wheels
- ❖ Palace on Wheels  
(~~Rajasthan~~)
- ❖ The Golden Chariot  
(~~Karnataka and Goa~~)
- ❖ रॉयल राजस्थान ऑन व्हील्स
- ❖ पैलेस ऑन व्हील्स  
(राजस्थान)
- ❖ द गोल्डन रथ (कर्नाटक और गोवा)

## STATIC GK

# Indian Railways has five luxury trains भारतीय रेलवे के पास पांच लग्जरी ट्रेनें हैं



- ❖ The Maharajas' Express (begins in Delhi)
- ❖ The Deccan Odyssey (begins in Maharashtra).
- ❖ They are the pride of Indian Railways as they hold an eminent position among the luxury trains of the world. MCA
- ❖ Palace on Wheels is the oldest one of them.

## STATIC GK



# Indian Railways has five luxury trains भारतीय रेलवे के पास पांच लक्जरी ट्रेनें हैं



- ❖ महाराजा एक्सप्रेस (दिल्ली में शुरू होती है,)
- ❖ डेक्कन ओडिसी (महाराष्ट्र में शुरू होता है)
- ❖ वे भारतीय रेलवे का गौरव हैं क्योंकि वे विश्व की लक्जरी ट्रेनों में एक अग्रणी स्थान रखते हैं।
- ❖ पैलेस ऑन व्हील्स उनमें से सबसे पुराना है

## STATIC GK



# FIRST WOMAN RAILWAY MINISTER

पहली महिला रेल मंत्री MCQ



- ▶ In 2000, Mamata Banerjee, who is the current Chief Minister of West Bengal, became the first woman Railway Minister.
- ▶ 2000 में, ममता बनर्जी, जो पश्चिम बंगाल की वर्तमान मुख्यमंत्री हैं, पहली महिला रेल मंत्री बनीं।

## STATIC GK



- ▶ In 2002, she also became the first female railway minister to present the railway budget.
- ▶ Additionally, she holds the record of being the only woman who presented the railway budget for two different governments in the centre (NDA and UPA). *MCA*
- ▶ 2002 में, वह रेल बजट पेश करने वाली पहली महिला रेल मंत्री भी बनीं।
- ▶ इसके अतिरिक्त, वह एकमात्र महिला होने का रिकॉर्ड रखती हैं, जिन्होंने केंद्र (NDA और UPA) में दो अलग-अलग सरकारों के लिए रेल बजट पेश किया।

Asia's first woman locomotive driver

एशिया की पहली महिला लोकोमोटिव चालक

MCD



- ▶ Mumtaz Kazi the first Indian woman to drive a diesel engine train.
- ▶ In fact, she is also Asia's first woman locomotive driver.
- ▶ मुमताज़ काज़ी को डीजल इंजन वाली ट्रेन चलाने वाली पहली भारतीय महिला भी माना जाता है।
- ▶ वास्तव में, वह एशिया की पहली महिला लोकोमोटिव चालक भी है।

STATIC  
GK



## INDIA'S FIRST FEMALE TRAIN DRIVER भारत की पहली महिला ट्रेन ड्राइवर



- ▶ Surekha Shankar Yadav is a female locopilot (train driver) of the Indian Railways in India.
- ▶ She became India's first female train driver in 1988.
- ▶ सुरेखा यादव नी सुरेखा शंकर यादव भारत में भारतीय रेलवे की एक महिला लोकोपायलट (ट्रेन ड्राइवर) हैं।
- ▶ वह 1988 में भारत की पहली महिला ट्रेन ड्राइवर बनीं।

STATIC  
GK

# Guinness Book of Records

## गिनीज बुक ऑफ रिकॉर्ड्स MCA



- ▶ The New Delhi Railway Station has secured a place in the Guinness Book of Records for having the world's largest Route Relay Interlocking System.
- ▶ नई दिल्ली रेलवे स्टेशन ने दुनिया के सबसे बड़े रूट रिले इंटरलॉकिंग सिस्टम के लिए गिनीज बुक ऑफ रिकॉर्ड्स में एक स्थान प्राप्त किया है।

STATIC  
GK





- ▶ This system is put to use where multiple tracks are interlocked.
- ▶ It helps divert train movements during periods of high traffic volumes.
- ▶ इस प्रणाली का उपयोग करने के लिए किया जाता है जहां कई ट्रैक इंटरलॉक किए जाते हैं।
- ▶ यह उच्च यातायात संस्करणों की अवधि के दौरान ट्रेन की चाल को मोड़ने में मदद करता है।



## Two Stations, One Location

MCQ



- Srirampur and Belapur are two different stations in Maharashtra's Ahmednagar district, at the same location on the railway route but on opposite sides of the track.
- श्रीरामपुर और बेलापुर, महाराष्ट्र के अहमदनगर जिले में दो अलग-अलग स्टेशन हैं, रेलवे मार्ग पर एक ही स्थान पर लेकिन ट्रैक के विपरीत किनारे पर।

# STATIC GK

## LEAST PUNCTUAL TRAIN



गुवाहाटी त्रिवेन्द्रम एक्सप्रेस  
GUWAHATI TRIVENDRUM EXPRESS

- ▶ The Guwahati-Trivandrum Express is said to be the most unreliable long-distance Indian train. There's an average delay of 10-12 hours per trip on the scheduled journey time of 65 hours and 5 minutes.
- ▶ गुवाहाटी-त्रिवेन्द्रम एक्सप्रेस को सबसे लंबी दूरी की भारतीय रेल कहा जाता है।
- ▶ 65 घंटे और 5 मिनट की निर्धारित यात्रा के समय में प्रति यात्रा 10-12 घंटे की देरी है।

STATIC  
GK





- The record for the longest station name: MCQ  
Venkatanarasimharajuvaripeta  
near Chennai.

- सबसे लंबे स्टेशन के नाम का रिकॉर्ड: चेन्नई के पास  
वेंकटरसिम्थुजवारिपेटा

STATIC  
GK





- ▶ The shortest station names are Ib, near Jharsuguda in Odisha and Od, near Anand in Gujarat.
- ▶ सबसे लघुतम स्टेशन के नाम आईबी, ओडिशा के झारसुगुड़ा के पास और ओडी, गुजरात के आणंद के पास हैं।



- ▶ The Fairy Queen, plying between New Delhi and Alwar in Rajasthan, is the oldest functioning steam engine in the world.
- ▶ द फेयरी क्वीन, नई दिल्ली और राजस्थान के अलवर के बीच स्थित, दुनिया का सबसे पुराना भाप इंजन है।

STATIC  
GK





MCA

- It has been listed in the Guinness Book of World Records and has also received the Heritage Award from the International Tourist Bureau, Berlin.

MCA

- इसे गिनीज बुक ऑफ वर्ल्ड रिकॉर्ड्स में सूचीबद्ध किया गया है और इसने इंटरनेशनल टूरिस्ट ब्यूरो, बर्लिन से हेरिटेज अवार्ड भी प्राप्त किया है

STATIC  
GK





- ▶ Indian Railways' longest tunnel is Pir Panjal that links Kashmir Valley with Banihal in Jammu. *MCO*
- ▶ भारतीय रेलवे की सबसे लंबी सुरंग पीर पंजाल है जो जम्मू में कश्मीर घाटी को बनिहाल से जोड़ती है। *MCO*

STATIC  
GK

MCQ



- ▶ It runs for a distance of over 11.25km.
- ▶ It was completed in December 2012 in J&K.
- ▶ Opened its operation from June 2013.
- ▶ यह 11.25 किमी से अधिक की दूरी तक चलती है।
- ▶ यह J & K में दिसंबर 2012 में पूरा हुआ था।
- ▶ जून 2013 से अपना ऑपरेशन खोला

STATIC  
GK

## Highest Railway Station in India



Highest railway station in India | Darjeeling

**GHUM Railway Station**

GHUM Railway Station

Highest railway station in India | Darjeeling

- ▶ Ghum railway station of the Darjeeling Himalayan Railway is the highest railway station in India.
- ▶ It is situated at an altitude of 2,258 metres (7,407 ft).
- ▶ दार्जिलिंग हिमालयन रेलवे का घम रेलवे स्टेशन भारत का सबसे ऊँचा रेलवे स्टेशन है।
- ▶ यह 2,258 मीटर (7,407 फीट) की ऊँचाई पर स्थित है।

STATIC  
GK



Q. When was the first train steamed off in India?

1. 1848
- ☒ 2. 1853
3. 1875
4. 1880

Q. भारत में पहली ट्रेन को कब रवाना किया गया था?

1. 1848
2. 1853
3. 1875
4. 1880

Q. When the Indian railway was founded?

1. 12 August 1845
2. 30 October 1847
3. 1 December 1849
4. 16th April 1853

Q. भारतीय रेलवे की स्थापना कब हुई थी?

1. 12 अगस्त 1845
2. 30 अक्टूबर 1847
3. 1 दिसंबर 1849
4. 16th April 1853

**STATIC  
GK**



# RRB NTPC / GROUP-D BATCH

Download KD Live app today from Google Play Store

ALL SUBJECTS

₹899

Q. What is the rank of India in the world in terms of length of railroad network?

1. First
2. Second
3. Third
4. ☒ Fourth

Q. रेलमार्ग नेटवर्क की लंबाई के मामले में भारत का विश्व में कौन सा स्थान है?

1. पहला
2. दूसरा
3. तीसरा
4. चौथा

STATIC  
GK



Q. Who was the Governor General of India when Railways were first introduced in India?

1. Lord Canning
2. Lord Dalhousie
3. Lord William Bentick
4. Lord Ripon

Q. भारत के गवर्नर जनरल कौन थे जब रेलवे को भारत में पहली बार पेश किया गया था?

1. लॉर्ड कैनिंग
2. लॉर्ड डलहौजी
3. लॉर्ड विलियम बेंटिक
4. लॉर्ड रिपन

**STATIC  
GK**

Q. In which year the practice of presenting the railway budget separate from the general budget (or vice versa in true sense) started

1. 1920
2. ☒ 1924
3. 1925
4. 1930

Q. भारत में रेल बजट को आम बजट (या सही अर्थों में इसके विपरीत) से अलग पेश करने की प्रथा किस वर्ष शुरू हुई?

1. 1920
2. 1924
3. 1925
4. 1930

**STATIC  
GK**



# RRB NTPC / GROUP-D BATCH

Download KD Live app today from Google Play Store

ALL SUBJECTS

₹899

Q. Gorakhpur which has the longest railway platform in the world is located in which of the following states?

1. Odisha
2. West Bengal
3. ☒ Uttar Pradesh
4. Chhattisgarh

Q. गोरखपुर विश्व का सबसे लंबा रेलवे प्लेटफॉर्म निम्नलिखित में से किस राज्य में स्थित है?

1. ओडिशा
2. पश्चिम बंगाल
3. उत्तर प्रदेश
4. छत्तीसगढ़

STATIC  
GK





# RRB NTPC / GROUP-D BATCH

Download KD Live app today from Google Play Store

ALL SUBJECTS

₹899

Q. Who is known as the father of Indian Railways?

1. Dalson
2. Lord Harwin
3. MD. Hussian
4. Lord Dalhousie

Q. भारतीय रेलवे के पिता के रूप में किसे जाना जाता है?

1. Dalson
2. लॉर्ड हरविन
3. एमडी हुसैन
4. लॉर्ड डलहौजी

STATIC  
GK

Q. Which train in India has the longest route length?

1. Howrah - Jammu Tawi Himgiri Express
2. Kanyakumari - Jammu Tawi Himsagar Express
3. Kanyakumari - Dibrugarh Vivek Express
4. Guwahati-Thiruvananthapuram Express

Q. भारत में किस ट्रेन की लंबाई सबसे लंबी है?

1. हावड़ा - जम्मू तवी हिमगिरी एक्सप्रेस
2. कन्याकुमारी - जम्मू तवी हिमसागर एक्सप्रेस
3. कन्याकुमारी - डिब्रूगढ़ विवेक एक्सप्रेस
4. गुवाहाटी-तिरुवंतपुरम एक्सप्रेस

**STATIC  
GK**

Q. Who of the following was the first Railway Minister of independent India?

1. ☒ John Mathai
2. Lal Bahadur Shastri
3. Jawaharlal Nehru
4. Shanmugham Shetty

Q. स्वतंत्र भारत के पहले रेल मंत्री कौन थे?

1. जॉन मथाई
2. लाल बहादुर शास्त्री
3. जवाहरलाल नेहरू
4. शनमुगम शेटी

**STATIC  
GK**





# RRB NTPC / GROUP-D BATCH

Download KD Live app today from Google Play Store

ALL SUBJECTS

₹899

Q. Fairy Queen, the world's oldest steam locomotive in regular operation, plies between New Delhi and -

1. Shimla
2. Alwar
3. Kalka
4. Gwalior

Q. फेयरी क्वीन, नियमित संचालन में दुनिया का सबसे पुराना स्टीम लोकोमोटिव, नई दिल्ली के बीच और -

1. शिमला
2. अलवर
3. कालका
4. ग्वालियर

STATIC  
GK



# RRB NTPC / GROUP-D BATCH

Download KD Live app today from Google Play Store

ALL SUBJECTS

₹899

Q. Where is headquarter of Indian Railway?

1. Mumbai
2. Kolkata
3. Punjab
4. ☒ New Delhi

Q. भारतीय रेलवे का मुख्यालय कहाँ है?

1. मुंबई
2. कोलकाता
3. पंजाब
4. नई दिल्ली

STATIC  
GK

Q. What is the name of the first Indian train steam locomotives?

1. Sahib
2. Sindh
3. Sultan
4. ✓ All of the above

Q. पहली भारतीय ट्रेन का भाप इंजन का नाम क्या है?

1. साहब
2. सिंध
3. सुलतान
4. ऊपर के सभी

**STATIC  
GK**





# RRB NTPC / GROUP-D BATCH

Download KD Live app today from Google Play Store

ALL SUBJECTS

₹899

Q. Which one is the fastest train in India?

1. Jananayak
2. Purba express
3. Bhopal Shatabdi express
4. ✓ None of these

Q. भारत में सबसे तेज चलने वाली ट्रेन कौन सी है?

1. जननायक
2. पुरबा एक्सप्रेस
3. भोपाल शताब्दी एक्सप्रेस
4. इनमें से कोई नहीं

STATIC  
GK



# RRB NTPC / GROUP-D BATCH

Download KD Live app today from Google Play Store

ALL SUBJECTS

₹899

Q. Who is the railway minister of India in 2020?

1. Suresh Prabhu
2. ✓ Piyush Goyal
3. D.V.sadananda Gowda
4. Mallikarjun Kharge

Q. 2020 में भारत के रेल मंत्री कौन हैं?

1. सुरेश प्रभु
2. पीयूष गोयल
3. डी.वी.सदानंद गौड़ा
4. मल्लिकार्जुन खड़गे

STATIC  
GK

Q. Which of the following zonal headquarters - city combination is incorrect?

1. South East Central - Bilaspur
2. ☒ North Western - Jodhpur
3. East Central - Hajipur
4. West Central – Jabalpur

Q. निम्नलिखित में से कौन सा जोनल मुख्यालय - शहर संयोजन गलत है?

1. दक्षिण पूर्व मध्य - बिलासपुर
2. उत्तर पश्चिमी - जोधपुर
3. पूर्व मध्य - हाजीपुर
4. पश्चिम मध्य - जबलपुर

STATIC  
GK



Q. Who is the first woman railway driver in India?

1. ✓ Surekha Yadav
2. Sumita Yadav
3. Puja Agarwal
4. Surekh Singh

Q. भारत में पहली महिला रेलवे ड्राइवर कौन है?

1. सुरेखा यादव
2. सुमिता यादव
3. पूजा अग्रवाल
4. सुरेखा सिंह

**STATIC  
GK**

Q. In which of the following cities are located 3 zonal headquarters of Indian Railways?

1. Guwahati
2. Mumbai
3. New Delhi
4. ☒ Kolkata

Q. निम्नलिखित में से किस शहर में भारतीय रेलवे के 3 जोनल मुख्यालय स्थित हैं?

1. गुवाहाटी
2. मुंबई
3. नई दिल्ली
4. कोलकाता

Q. The Maitree Express connects India with which of the following countries?

1. Myanmar
2. Pakistan
3. ☒ Bangladesh
4. Nepal

Q. मैत्री एक्सप्रेस भारत को निम्नलिखित में से किस देश से जोड़ती है?

1. म्यांमार
2. पाकिस्तान
3. बांग्लादेश
4. नेपाल

**STATIC  
GK**



Q. Which is the longest railway station in India?

1. Manipur railway station
2. Sonapur railway station
3. ✓ Gorakhpur railway station
4. Delhi railway station

Q. भारत का सबसे बड़ा रेलवे स्टेशन कौन सा है?

1. मणिपुर रेलवे स्टेशन
2. सोनीपुर रेलवे स्टेशन
3. गोरखपुर रेलवे स्टेशन
4. दिल्ली रेलवे स्टेशन

**STATIC  
GK**

Q. Which of the following is the headquarters of 'East Coast Railways' railway zone?

1. Vishakhapatnam
2. Kolkata
3. Hyderabad
4. ✓ Bhubaneswar

Q. निम्नलिखित में से कौन सा स्थापित रेलवे जोन Railways ईस्ट कोस्ट रेलवे 'का मुख्यालय है?

1. विशाखापत्तनम
2. कोलकाता
3. हैदराबाद
4. भुवनेश्वर

**STATIC  
GK**

Q. How many railway zones are in India?

1. 15 zones
2. ☒ 18 zones
3. 21 zones
4. 27 zones

Q. भारत में कितने रेलवे जोन हैं?

1. 15 जोन
2. 18 जोन
3. 21 जोन
4. 27 जोन

**STATIC  
GK**