

Mirror Image

————— *Reasoning with Mohit Kawatra*

Direction:-

Select the correct mirror image of the given figure.

निर्देश:- दी गई आकृति की सही दर्पण छवि का चयन करें।

Latest Questions 2024

1. **A N I 5 6 Z Q D**

X
↓
Y

SSC DP CONSTABLE 14/11/2023

- (a) D Q Z 6 5 I N A (b) V N I 2 9 5 D D
(c) D D Z 9 5 I N V (d) D D 5 6 2 I N A

2. **G H 6 D 2 L**

P
|
Q

SSC DP CONSTABLE 14/11/2023

- (a) J S D 6 H 9 (b) J S D 9 H 6
(c) J Z D 9 H 6 (d) 9 H 6 D S J

3. **// \ | | = + & % (() \$)**

P
|
Q

SSC DP CONSTABLE 14/11/2023

- (a) ((2))%&8+=//\| \| (b) ((2))((%&8+=//\| \|
(c) ((2))%&8+=//\| \| (d) ((2))%&8+=//\| \|

4. **Z y X 7 4 8 B k**

M
|
N

SSC DP CONSTABLE 14/11/2023

- (a) k B 8 4 7 x y Z (b) k d 8 4 7 x y Z
(c) k d 8 4 7 x y Z (d) k d 8 4 7 x y Z

5. **! @ @ * * ~ ~) ((((**

P
|
Q

SSC DP CONSTABLE 15/11/2023

- (a) ((((* * ~ ~ ! (b)) (((~ ~ * * !
(c) ((((* * ~ ~ ! (d) ((((~ ~ * * !

6. **U A T S 6 5 4 X**

M
|
N

SSC DP CONSTABLE 15/11/2023

- (a) X 4 2 9 2 T A N (b) X 4 5 9 2 T A U
(c) X 4 2 9 2 T A U (d) X 4 2 9 2 T A U

7.

M
|
N

SSC DP CONSTABLE 15/11/2023

- (a) (b)
(c) (d)

8. **G P U M S R**

P
|
Q

SSC DP CONSTABLE 16/11/2023

- (a) R S M U 9 9 (b) R 2 M U 9 9
(c) R 2 M U 9 9 (d) 9 9 M U 2 R

9. **B u R 9 7 W**

P
|
Q

SSC DP CONSTABLE 16/11/2023

- (a) W 2 9 7 B u R (b) W 2 9 7 B u R
(c) W 2 9 7 B u R (d) W 2 9 7 B u R

10.

CAPITAL246

X
↓
Y

SSC DP CONSTABLE 16/11/2023

- (a) 642LATIPAC (b) CVBI1A754e
(c) 942L7A1I1A75 (d) 842LATIPAC

11.

Qorvsjlvyfn

M
↓
N

SSC DP CONSTABLE 16/11/2023

- (a) Qorvsjlvyfn (b) n7jzvnyl7noQ
(c) n7jzvnyl7noQ (d) u7jzvnyl7noQ

12.

_+*&^\$W#@!#

P
↓
Q

SSC DP CONSTABLE 16/11/2023

- (a) #!@#W\$^&*+ (b) #!@#W\$^&*+
(c) #!@#W\$^&*+ (d) #!@#M\$^&*+
_

13.

L3e2vdz

M
↓
N

SSC DP CONSTABLE 17/11/2023

- (a) z833vbj (b) zb7293J
(c) z833vbj (d) zb7293J

14.

ARC(-=ANE_?

P
↓
Q

SSC DP CONSTABLE 17/11/2023

- (a) ?_ENA=(-CRA (b) ?_ENA=(-CRA
(c) ?_ENA=(-CRA (d) ?_ENA=(-CRA

15.

F3SdKB7wx

P
↓
Q

SSC DP CONSTABLE 17/11/2023

- (a) F329KB7MX (b) xw78kb22f
(c) xw78kb22f (d) xw78kb22f

16.

CZLSD7

P
↓
Q

SSC DP CONSTABLE 17/11/2023

- (a) 722J5C (b) 722J5C
(c) 722J5C (d) 722J5C

17.

^\$@#FFAERG

P
↓
Q

SSC DP CONSTABLE 20/11/2023

- (a) 9REAFF#0\$^ (b) 9REAFF#0\$^
(c) 9REAFF#0\$^ (d) 9REAFF#0\$^

18.

EFEH@!\$%^2

P
↓
Q

SSC DP CONSTABLE 20/11/2023

- (a) 5^%\$!@HFE3 (b) 5^%\$!@HFE3
(c) 5^%\$!@HFE3 (d) 5^%\$!@HFE3

19.

Y a B 4 q

M
↓
N

SSC DP CONSTABLE 20/11/2023

- (a) b 4 B a Y (b) Y a B 4 q
(c) Y a B 4 q (d) Y a B 4 q

20.

7 G K 2 b e

P
↓
Q

SSC DP CONSTABLE 20/11/2023

- (a) 995K2b (b) 995K2b
(c) 995K2b (d) 995K2b

21. $\begin{array}{c} \text{G t F 6 7 A 2} \\ \text{P} \\ \text{Q} \end{array}$
- SSC DP CONSTABLE 20/11/2023
- (a) S A 7 9 1 1 0 (b) Z A 7 9 1 1 0
 (c) S A 7 9 1 1 0 (d) Z A 7 9 1 1 0

22. $\begin{array}{c} \text{P E F k 7} \\ \text{M} \\ \text{N} \end{array}$
- SSC DP CONSTABLE 20/11/2023
- (a) 7 K F E P (b) 7 K F E P
 (c) 7 K F E P (d) 7 K F E P

23. $\begin{array}{c} \text{M} \\ \text{N} \end{array}$
- SSC DP CONSTABLE 20/11/2023
- (a) $\begin{array}{c} \text{M} \\ \text{N} \end{array}$ (b) $\begin{array}{c} \text{M} \\ \text{N} \end{array}$
 (c) $\begin{array}{c} \text{M} \\ \text{N} \end{array}$ (d) $\begin{array}{c} \text{M} \\ \text{N} \end{array}$

24. $\begin{array}{c} \text{A 2 4 G P K} \\ \text{P} \\ \text{Q} \end{array}$
- SSC DP CONSTABLE 20/11/2023
- (a) K 9 4 2 5 A (b) K 9 4 2 5 A
 (c) K 9 4 2 5 A (d) K 9 4 2 5 A

25. $\begin{array}{c} \text{K E P O U 7} \\ \text{M} \\ \text{N} \end{array}$
- SSC DP CONSTABLE 21/11/2023
- (a) 7 U O P E K (b) 7 U O P E K
 (c) 7 U O P E K (d) 7 U O P E K

26. $\begin{array}{c} \text{M} \\ \text{N} \end{array}$
- SSC DP CONSTABLE 21/11/2023
- (a) 7 8 1 2 d a (b) 7 8 1 2 d a
 (c) 7 8 1 2 d a (d) 7 8 1 2 d a

27. $\begin{array}{c} \text{M} \\ \text{N} \end{array}$
- SSC DP CONSTABLE 21/11/2023
- (a) R d 3 G c 5 f (b) R d 3 G c 5 f
 (c) R d 3 G c 5 f (d) R d 3 G c 5 f

28. $\begin{array}{c} \text{P} \\ \text{Q} \end{array}$
- SSC DP CONSTABLE 21/11/2023
- (a) N E 1 2 3 U X (b) N E 1 2 3 U X
 (c) N E 1 2 3 U X (d) N E 1 2 3 U X

29. $\begin{array}{c} \text{M} \\ \text{N} \end{array}$
- SSC DP CONSTABLE 21/11/2023
- (a) $\begin{array}{c} \text{M} \\ \text{N} \end{array}$ (b) $\begin{array}{c} \text{M} \\ \text{N} \end{array}$
 (c) $\begin{array}{c} \text{M} \\ \text{N} \end{array}$ (d) $\begin{array}{c} \text{M} \\ \text{N} \end{array}$

30. $\begin{array}{c} \text{P} \\ \text{Q} \end{array}$
- SSC DP CONSTABLE 21/11/2023
- (a) K 1 J 4 9 v P R (b) K 1 J 4 9 v P R
 (c) K 1 J 4 9 v P R (d) K 1 J 4 9 v P R

31.

XWS369

M
|
N

SSC DP CONSTABLE 21/11/2023

- (a) 9d32WX (b) 9d32WX
(c) 9d3SWX (d) 9d3SWX

32.

P6wd9Kr

M
|
N

SSC DP CONSTABLE 22/11/2023

- (a) 1xepw9r (b) 1xepw9r
(c) 1w9b9er (d) 1w9b9er

33.

Rd47cg

M
|
N

SSC DP CONSTABLE 22/11/2023

- (a) g74pR (b) g74pR
(c) g74pR (d) g74pR

34.

GNVYT5

P
|
Q

SSC DP CONSTABLE 22/11/2023

- (a) 21YVN0 (b) 21YVN0
(c) 21YVN0 (d) 21YVN0

35.

4EcUQVm

P
|
Q

SSC DP CONSTABLE 22/11/2023

- (a) mVQUc34 (b) mVQUc34
(c) mVQUc34 (d) mVQUc34

36.

BRILLIANT

X
|
Y

SSC DP CONSTABLE 22/11/2023

- (a) B R I L L I E N T (b) B R I L L I E N T
(c) T N E I L L I R B (d) T N E I L L I R B

37.

FWM72dzH

P
|
Q

SSC DP CONSTABLE 22/11/2023

- (a) Hzb57WMF (b) Hzb57WMF
(c) Hzb57WMF (d) Hzb57WMF

38.

5Kw62

M
|
N

SSC DP CONSTABLE 22/11/2023

- (a) 5Kw62 (b) 5Kw62
(c) 5Kw62 (d) 5Kw62

39.

Ed5t94y

M
|
N

SSC DP CONSTABLE 23/11/2023

- (a) 5t94y (b) 5t94y
(c) 5t94y (d) 5t94y

40.

B\$#@wer#sd4

P
|
Q

SSC DP CONSTABLE 23/11/2023

- (a) B\$#@wer#sd4 (b) B\$#@wer#sd4
(c) B\$#@wer#sd4 (d) B\$#@wer#sd4

41.

R d 9 K p 6 w

M
|
N

SSC DP CONSTABLE 23/11/2023

- (a) w ḁ q K ḁ b Я (b) Я b ḁ K q ḁ W
(c) Я q ḁ K b ḁ m (d) w ḁ q K ḁ p Я

42.

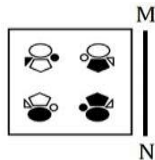

SSC DP CONSTABLE 23/11/2023

- (a) (b)
(c) (d)

43.

M 5 R Y 9 U

P
|
Q

SSC DP CONSTABLE 23/11/2023

- (a) U ḁ Y Я ḁ M (b) U ḁ Y Я ḁ M
(c) U ḁ Y Я ḁ M (d) U ḁ Y Я ḁ M

44.

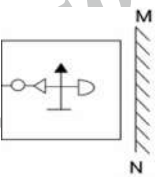

SSC DP CONSTABLE 24/11/2023

- (a) (b)
(c) (d)

45.

Q W E R T Y # ! @ \$

P
|
Q

SSC DP CONSTABLE 24/11/2023

- (a) \$ @ ! # Y T Я E W Q (b) \$ @ ! # Y T Я E W Q
(c) \$ @ ! # Y T Я E W Q (d) \$ @ ! # Y T Я E W Q

46.

X G R 6 9

M
|
N

SSC DP CONSTABLE 24/11/2023

- (a) 9 9 Я ḁ X (b) 9 9 Я ḁ X
(c) 9 9 Я ḁ X (d) 9 9 Я ḁ X

47.

& H G F % L O R !

P
|
Q

SSC DP CONSTABLE 24/11/2023

- (a) ! R O J % ḁ H G & (b) ! R O J % ḁ H G &
(c) ! R O J % ḁ H G & (d) ! R O J % ḁ H G &

48.

K D S Q 9 6 3 Z

X
|
Y

SSC DP CONSTABLE 24/11/2023

- (a) Z 3 6 9 Q S D K (b) Z 3 6 9 Q S D K
(c) K D 2 ḁ ḁ 3 Z (d) Z 3 6 9 Q S D K

49.

Q W 7 K J P

P
|
Q

SSC DP CONSTABLE 24/11/2023

- (a) 9 ḁ K ḁ W Q (b) 9 ḁ K ḁ W Q
(c) ḁ M ḁ K ḁ 1 ḁ (d) 9 ḁ K ḁ W Q

50.

KLUQF38

M
|
N

- (a) 8EFQULX (b) 83FQULX
(c) 83FQULX (d) 8EFQULX

51.

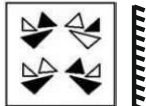

SSC CGL 17/07/2023

- (a) (b)
(c) (d)

52.

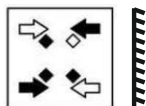

SSC CGL 17/07/2023

- (a) (b)
(c) (d)

53.

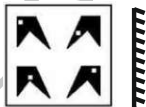

SSC CGL 17/07/2023

- (a) (b)
(c) (d)

54.

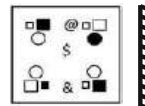

SSC CGL 17/07/2023

- (a) (b)
(c) (d)

55.

RUVSYN

P
|
Q

SSC CGL 17/07/2023

- (a) B U A Z A N
(b) N Y Z V U R
(c) N Y S A U R
(d) N A Z V U R

56.

T J f t 3 5 J 5 s

M
|
N

SSC CGL 17/07/2023

- (a) z d i z e f f i T
(b) z d i z e f f i T
(c) z d i z e f f i T
(d) z d i z e f f i T

57.



SSC CGL 18/07/2023

- (a) (b)
(c) (d)

58.

FLqV67eS | M
N

SSC CGL 18/07/2023

- (a) 2e70VpJF
(b) 2e70VpJF
(c) 2e70VpLF
(d) 2e70VpJF

59.

e m 2 B L K i | M
N

SSC CGL 19/07/2023

- (a) j K J B S m e
(b) j K L B S m e
(c) j K J B S m e
(d) j K J B L 2 m e

60.

tyj829 | M
N

SSC CGL 19/07/2023

- (a) 658jyt
(b) e28jyt
(c) e28jyt
(d) e58jyt

61.

Krt82h | M
N

SSC CGL 19/07/2023

- (a) h58trK
(b) p78trK
(c) h58trK
(d) h28trK

62.

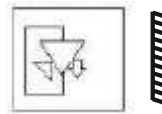

SSC CGL 20/07/2023

- (a)
(b)
(c)
(d)

63.

b w q R 7 2 | M
N

SSC CGL 20/07/2023

- (a) S 7 R p w d
(b) S 7 R p w b
(c) z 7 B b w p
(d) z 7 R q w d

64.

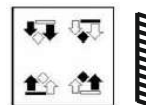

SSC CGL 20/07/2023

- (a)
(b)
(c)
(d)

65.

a y q r 4 p d h 5 | M
N

SSC CGL 20/07/2023

- (a) S h p q P r p y s
(b) z h b q P r p y s
(c) z h b q P r p y s
(d) z h b q P r p y s

66.



CPO 2024

- (a) wyEgRk (b) ywEgRk
(c) wlyEgRk (d) wlyEgRk

67.

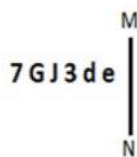

CPO 2024

- (a) eB3J7G (b) eB3J7G
(c) eB3J7G (d) eB3J7G

68.

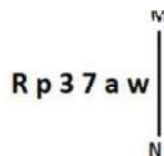



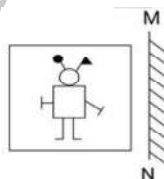

CPO 2024

- (a) w37aRp (b) w37aRp
(c) w37aRp (d) w37aRp

69.



CPO 2024

- (a)  (b) 
(c)  (d) 

70.



CPO 2024

- (a) s3eqwsl (b) s3eqwsl
(c) s3eqwsl (d) s3eqwsl

71.





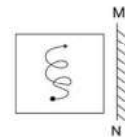

CPO 2024

- (a) A7B7wG (b) A7B7wG
(c) A7B7wG (d) A7B7wG

72.



CPO 2024

- (a)  (b) 
(c)  (d) 

73.



CPO 2024

- (a) 7DqreT (b) 7DqreT
(c) 7DqreT (d) 7DqreT

74.

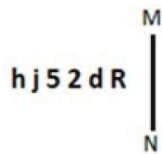

CPO 2024

- (a) (b) (c) (d)

75.



CPO 2024

- (a) (b) (c) (d)

76.



CPO 2024

- (a) (b) (c) (d)

77.

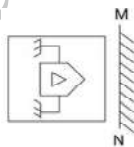

CPO 2024

- (a) (b) (c) (d)

78.

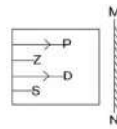

CPO 2024

- (a) (b) (c) (d)

79.

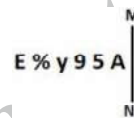

CPO 2024

- (a) (b) (c) (d)

80.

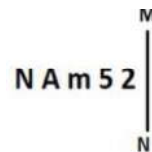

CPO 2024

- (a) (b) (c) (d)

81.



CHSL 2024

- (a) (b) (c) (d)

82. 

CHSL 2024

- (a) RəwSd4U (b) Rəw4b2U
(c) RəmSweR (d) Rəb2weR

83. 

CHSL 2024

- (a) w7Pc2m (b) m2Pc2m
(c) m2Pc2m (d) h57Pc2m

84. 

CHSL 2024

- (a) əə7mbY (b) əə57mbY
(c) əə72dmY (d) əə757ae

85. 

CHSL 2024

- (a) Dr72mhe (b) Dr72mhe
(c) Dr72mhe (d) Dr72mhe

Answer Key :-

- | | | | | |
|---------|---------|---------|---------|---------|
| 1. (d) | 2. (b) | 3. (c) | 4. (a) | 5. (d) |
| 6. (c) | 7. (b) | 8. (b) | 9. (d) | 10. (d) |
| 11. (c) | 12. (a) | 13. (d) | 14. (a) | 15. (b) |
| 16. (a) | 17. (c) | 18. (d) | 19. (d) | 20. (b) |
| 21. (c) | 22. (d) | 23. (b) | 24. (c) | 25. (b) |
| 26. (c) | 27. (b) | 28. (a) | 29. (b) | 30. (c) |
| 31. (b) | 32. (b) | 33. (d) | 34. (c) | 35. (a) |
| 36. (c) | 37. (b) | 38. (a) | 39. (d) | 40. (c) |
| 41. (a) | 42. (d) | 43. (a) | 44. (c) | 45. (a) |
| 46. (b) | 47. (a) | 48. (a) | 49. (b) | 50. (d) |
| 51. (a) | 52. (d) | 53. (a) | 54. (b) | 55. (b) |
| 56. (d) | 57. (a) | 58. (a) | 59. (c) | 60. (d) |
| 61. (c) | 62. (d) | 63. (a) | 64. (c) | 65. (c) |
| 66. (a) | 67. (a) | 68. (c) | 69. (d) | 70. (a) |
| 71. (b) | 72. (c) | 73. (d) | 74. (c) | 75. (b) |
| 76. (c) | 77. (b) | 78. (a) | 79. (c) | 80. (d) |
| 81. (a) | 82. (a) | 83. (c) | 84. (a) | 85. (a) |